

4.3 กดเพิ่มรายละเอียดสัตว์เลี้ยงของคุณ (ประวัติรับวัคซีน)

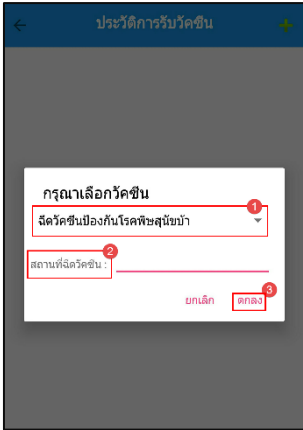

1. เลือกประเภทการฉีดวัคซีน
 ฉีดวัคซีนป้องกันโรคพิษสุนัขบ้า
 ฉีดวัคซีนป้องกันโรคไข้หัดสุนัขตัวอสุณและเลปโตสไป.
 ฉีดวัคซีนป้องกันโรคหลอดลมอักเสบคิตดอ
2. ระบุสถานที่ที่ฉีดวัคซีน
3. กดตกลงเมื่อทำการกรอกข้อมูลเรียบร้อยแล้ว

5. กดบันทึกข้อมูล



เมื่อบันทึกข้อมูลครบแล้ว กดเครื่องหมายถูกเพื่อบันทึกข้อมูลทั้งหมด รายการที่บันทึกจะไปแสดงในหน้ารายการสัตว์เลี้ยงของคุณ

6. ข้อมูลที่บันทึกมาแสดงในโปรแกรม

6.1 หน้าจอแสดงรายละเอียดของสถานที่ และรายการสัตว์เลี้ยงที่อยู่ในสถานที่

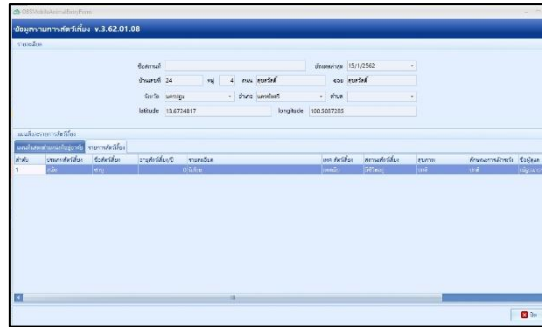

6.2 หน้าจอแสดงแผนที่บ้านของสัตว์เลี้ยงที่อาศัยอยู่

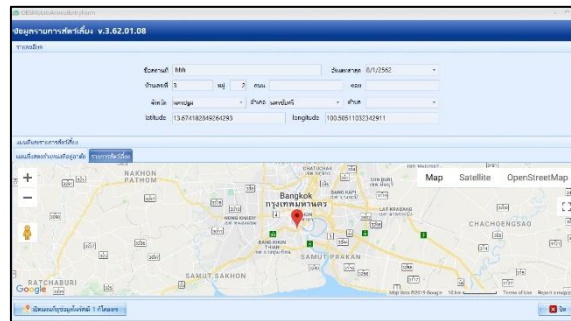

6.3 หน้าจอแผนที่แสดงที่อยู่สัตว์เลี้ยงในรัศมี 1 กิโลเมตร

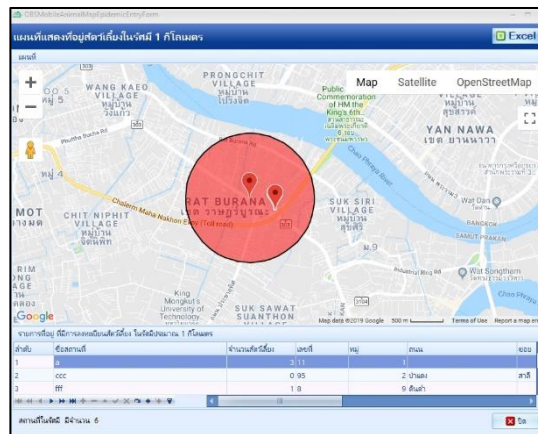

คู่มือการใช้งานแอปพลิเคชันสัตว์เลี้ยงของคุณ



บริษัท บางกอก โกลบอล ซอฟต์แวร์ จำกัด
 BANGKOK GLOBAL SOFTWARE CO.LTD
 ☎ 098-2584667, 062-5989506
 ✉ bgs2559thailand@gmail.com
 📘 https://www.facebook.com/BGSC.O.TH



1. ขั้นตอนการเข้าสู่ระบบ (Login)

1.1 เข้าแอปพลิเคชันและทำการกรอก user/password



2. เลือกเมนู “สัตว์เลี้ยงของฉัน”

2.1 เมื่อเข้าสู่หน้าหลักให้เลือกรายการ “สัตว์เลี้ยงของฉัน”

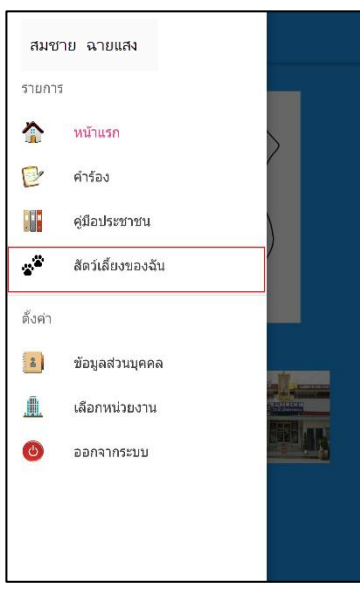

3. เพิ่มรายละเอียดสัตว์เลี้ยงของฉัน

3.1 กดบวกเพื่อเพิ่มข้อมูลสัตว์เลี้ยง

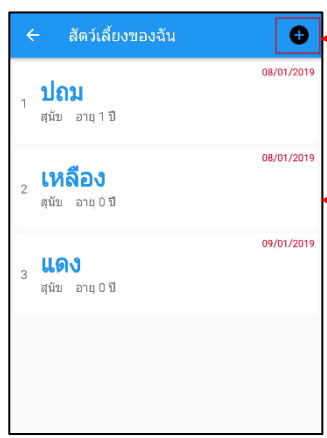

กดบวกเพื่อเพิ่มสัตว์เลี้ยง
ข้อมูลที่ได้บันทึกเรียบร้อยแล้ว สามารถเลือกที่รายการเพื่อทำการแก้ไขได้

4. กรอกรายละเอียดสัตว์เลี้ยงของฉัน (ข้อมูลเบื้องต้น)

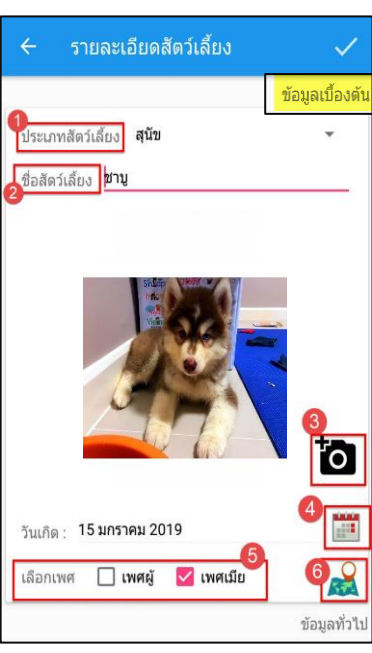

- 1. เลือกประเภทสัตว์เลี้ยง
- 2. กรอกชื่อสัตว์เลี้ยง
- 3. ถ่ายรูปสัตว์เลี้ยงหรือเลือกจากอัลบั้ม
- 4. ระบุวันเกิดของสัตว์
- 5. เลือกเพศของสัตว์เลี้ยง
- 6. ระบุตำแหน่งพิกัดสถานที่ที่สัตว์เลี้ยงอาศัยอยู่

4.1 กรอกรายละเอียดสัตว์เลี้ยงของฉัน (ข้อมูลทั่วไป)

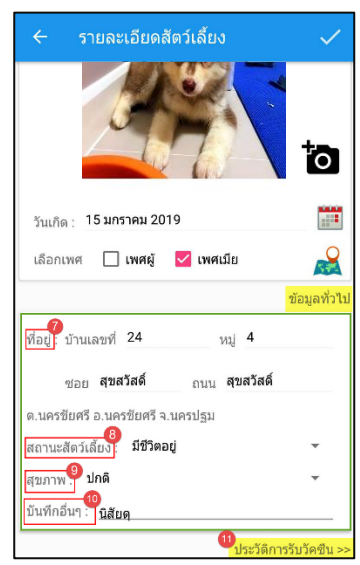

- 7. กรอกที่อยู่ของสัตว์
- 8. ระบุสถานะสัตว์เลี้ยง
- 9. ระบุสุขภาพของสัตว์เลี้ยง
- 10. กรอกรายละเอียดอื่นๆ ที่เกี่ยวกับสัตว์เลี้ยง
- 11. กรอกรายละเอียดการรับวัคซีน



4.2 กรอกรายละเอียดสัตว์เลี้ยงของฉัน (ประวัติรับวัคซีน)



กดบวกเพื่อเพิ่มประวัติการรับวัคซีน
ข้อมูลการฉีดวัคซีนที่บันทึกเรียบร้อยแล้ว สามารถเลือกที่รายการเพื่อทำการแก้ไขได้

